07/01/2021
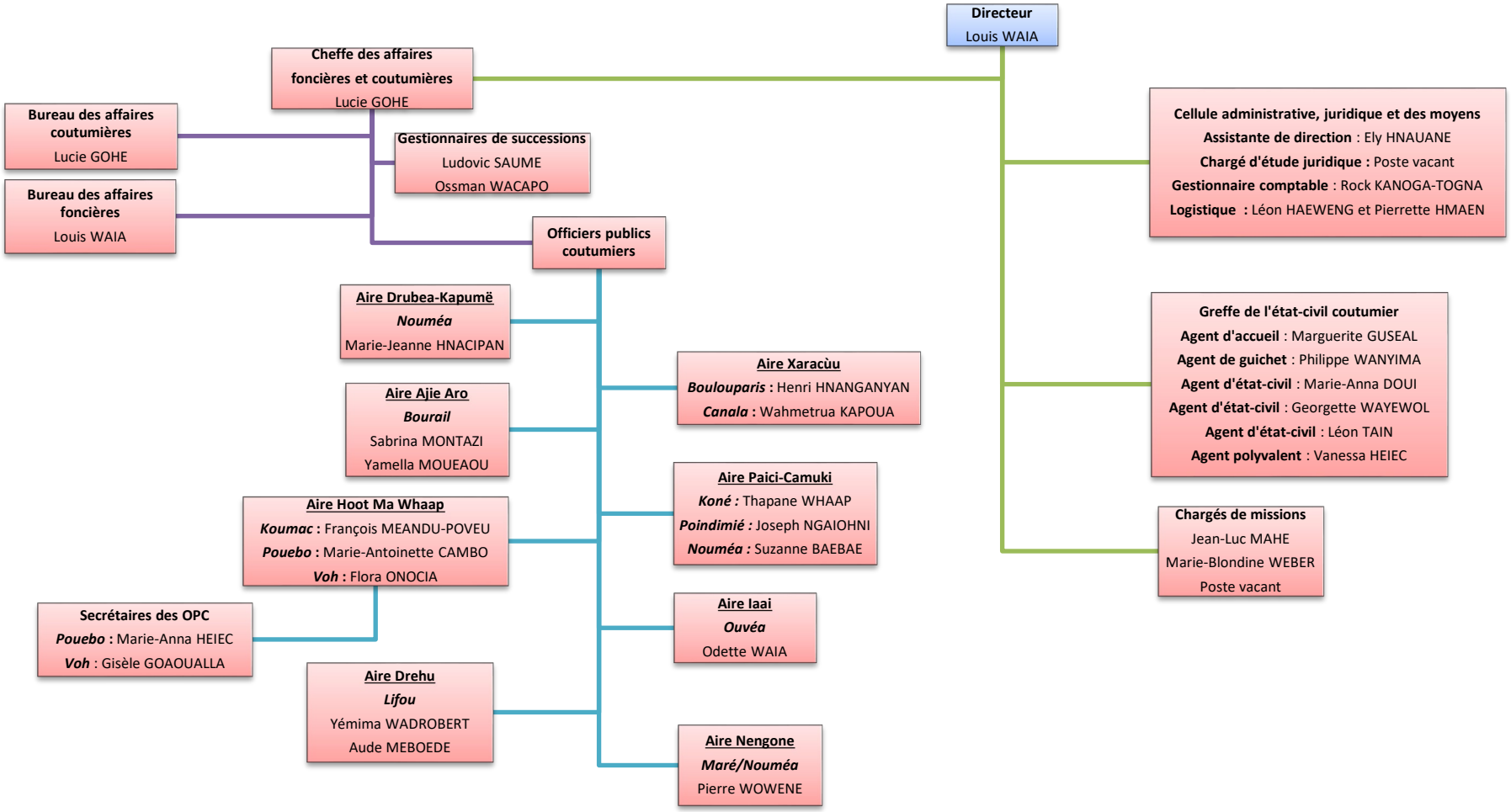
DIRECTION DE LA GESTION ET DE LA REGLEMENTATION DES AFFAIRES COUTUMIERES (DGRAC)
12, rue du Verdun – Immeuble Galliéni 2 – 98848 Nouméa Cedex – Tel : 26.04.23