DIRECTION DE LA GESTION ET DE LA REGLEMENTATION DES AFFAIRES COUTUMIERES (DGRAC)
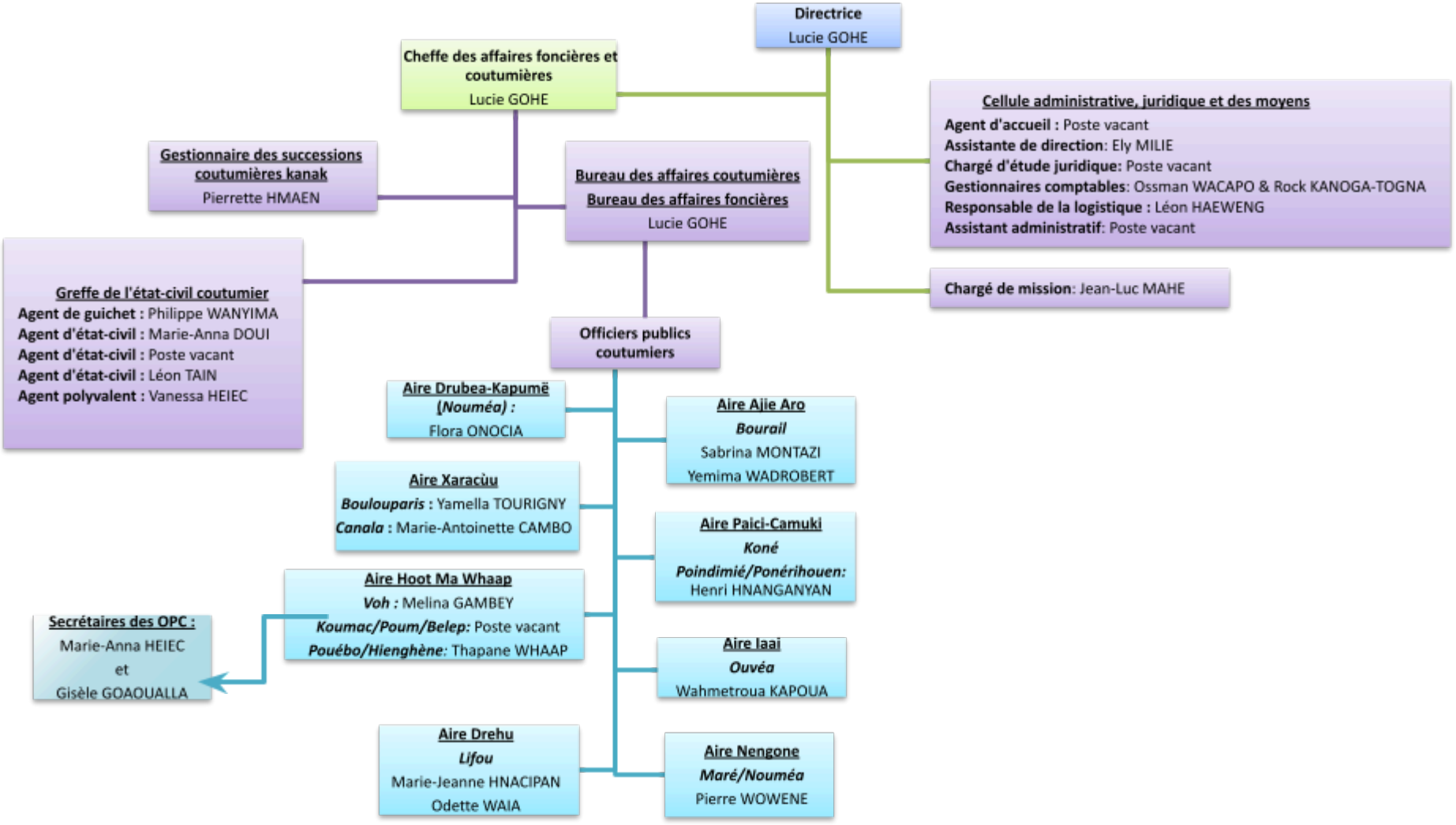
12, rue du Verdun – Immeuble Galliéni 2 (3ème étage) – 98848 Nouméa Cedex – Tel : 23.22.90