

Pôle communication

Lundi 24 janvier 2022

CORONAVIRUS
Covid-19

POINT SANITAIRE DU LUNDI 24 JANVIER À 14 h

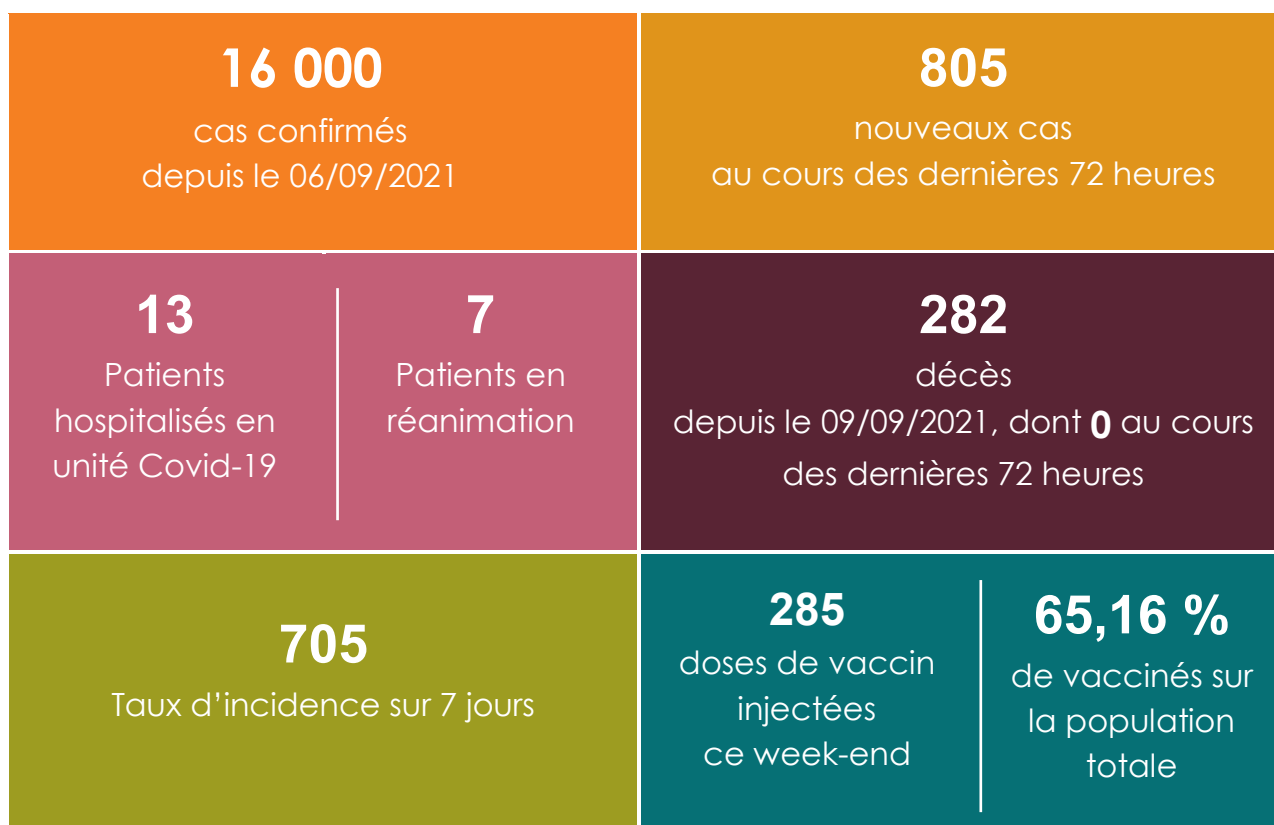

POINT SANITAIRE

Depuis le vendredi 21 janvier 2022, à 14 heures, **aucun** décès supplémentaire à déplorer, soit **282** au total depuis le 9 septembre.

Cas positifs

805 nouveaux cas positifs ont été confirmés dans les dernières 72 heures.

Les cas positifs comptabilisés s'élèvent à **16 000** depuis le lundi 6 septembre.

Le nombre de cas actifs est de **2 520**.

Le taux d'incidence cumulé sur 7 jours glissants est de **705** pour 100 000 habitants.

Hospitalisations

7 patients sont pris en charge au service de réanimation.

13 patients sont hospitalisés en unité de médecine COVID-19.

13 198 personnes sont considérées comme guéries par les services hospitaliers qui les ont accueillies.

VACCINATION

Ce week-end, **285** personnes ont reçu une injection.

Depuis le début de la campagne :

- **185 508** personnes ont reçu au moins une dose, soit **80,17 %** de la population vaccinable et **68,45 %** de la population totale ;
- **176 587** personnes ont reçu deux doses de vaccin.
- **58 016** personnes ont reçu une dose de rappel.

À ce stade, **76,31 %** de la population vaccinable, soit **65,16 %** de la population totale ont reçu un schéma vaccinal complet.

OÙ SE FAIRE VACCINER ?

Lundi 24 janvier

- **Nouméa, salle d'honneur de l'hôtel de ville** (gouvernement, mairie de Nouméa), sans rendez-vous, du lundi au vendredi, de 8 h à 15 h 30, le samedi de 8 h à 12 h 30.
- **Nouméa, CSF de Montravel** (province Sud), avec ou sans rendez-vous, du lundi au vendredi, de 8 h à 16 h, le mardi jusqu'à 18 h.
- **Nouméa, CAFAT Receiving**, sans rendez-vous, du lundi au vendredi, de 8 h à 16 h.
- **Bourail, Colisée** (province Sud), sans rendez-vous, de 8 h 30 à 11 h 30 et de 13 h 30 à 15 h 30.
- **Centres médico-sociaux de la province Nord : Houailou, Canala, Touho** (numéro vert province Nord : 05 00 22).
- **Centres médico-sociaux de Lifou, Maré, Ouvéa** (numéro vert province Îles : 05 00 90).

Mardi 25 janvier

- **Nouméa, salle d'honneur de l'hôtel de ville** (gouvernement, mairie de Nouméa), sans rendez-vous, de 8 h à 15 h 30.
- **Nouméa, CSF de Montravel** (province Sud), avec ou sans rendez-vous, le mardi de 8 h à 18 h.
- **Nouméa, CAFAT Receiving**, sans rendez-vous, du lundi au vendredi, de 8 h à 16 h.
- **Centres médico-sociaux de Canala, Hienghène, Pouébo** (numéro vert province Nord : 05 00 22).
- **Koné, CHN**, sur rendez-vous au 05 00 22, de 13 h à 16 h 30.
- **Centres médico-sociaux de Lifou, Maré, Ouvéa** (numéro vert province Îles : 05 00 90).

Mercredi 26 janvier

- **Nouméa, salle d'honneur de l'hôtel de ville** (gouvernement, mairie de Nouméa), sans rendez-vous, de 8 h à 15 h 30.
- **Nouméa, CSF de Montravel** (province Sud), avec ou sans rendez-vous (tél. : 20 53 00), du lundi au vendredi, de 8 h à 16 h.
- **Nouméa, CAFAT Receiving**, sans rendez-vous, du lundi au vendredi, de 8 h à 16 h.
- **La Foa, maison des services publics de l'intérieur** (province Sud), de 8 h 30 à 11 h 30 et de 13 h 30 à 15 h 30.
- **Yaté, salle polyvalente de la mairie** (province Sud), de 8 h à 12 h et de 13 h 30 à 16 h (20 53 70).
- **Centres médico-sociaux de Canala, Kouaoua, Houailou, Poum, Poya** (numéro vert province Nord : 05 00 22).
- **Koumac, CME**, sur rendez-vous au 05 00 22, de 12 h à 14 h.
- **Centres médico-sociaux de Lifou, Maré, Ouvéa** (numéro vert province des Îles : 05 00 90).

Jeudi 27 janvier

- **Nouméa, salle d'honneur de l'hôtel de ville** (gouvernement, mairie de Nouméa), sans rendez-vous, de 8 h à 15 h 30.
- **Nouméa, CSF de Montravel** (province Sud), avec ou sans rendez-vous (tél. : 20 53 00), du lundi au vendredi, de 8 h à 16 h.
- **Nouméa, CAFAT Receiving**, sans rendez-vous, du lundi au vendredi, de 8 h à 16 h.
- **Plum, annexe de la mairie du Mont-Dore**, avec ou sans rendez-vous (tél. : 43 76 00), de 9 h à 15 h.
- **Thio, centre médico-social**, de 8 h 30 à 11 h 30 et de 14 h à 16 h (numéro vert province Sud : 20 46 60).
- **Païta, centre médico-social** (province Sud), sans rendez-vous, de 8 h 30 à 11 h (tél. : 20 45 70).
- **Île des Pins, centre médico-social** (province Sud), sans rendez-vous, de 8 h à 17 h (tél. : 20 53 80).
- **Boulari, centre médico-social** (province Sud), de 8 h à 11 h 30 (tél. : 20 53 33).
- **Centres médico-sociaux de Canala, Poindimié, Ouégoa, Kaala-Gomen, Voh** (numéro vert province Nord : 05 00 22).
- **Koné, CHN**, sur rendez-vous, de 13 h à 16 h 30.
- **Centres médico-sociaux de Lifou, Maré, Ouvéa** (numéro vert province des Îles : 05 00 90).

Vendredi 28 janvier

- **Nouméa, salle d'honneur de l'hôtel de ville**, sans rendez-vous, de 8 h à 15 h 30.
- **Nouméa, CSF de Montravel** (province Sud), avec ou sans rendez-vous, du lundi au vendredi, de 8 h à 16 h, le mardi jusqu'à 18 h.
- **Nouméa, CAFAT Receiving**, sans rendez-vous, du lundi au vendredi, de 8 h à 16 h
- **Dumbéa-sur-mer**, centre médico-social (province Sud), avec ou sans rendez-vous (tél. : 20 47 20), de 13 h à 16 h.
- **Plum, annexe de la mairie du Mont-Dore** (gouvernement, mairie du Mont-Dore), avec ou sans rendez-vous (tél. : 43 76 00), de 9 h à 15 h.
- **Centres médico-sociaux de Canala, Houaïlou, Poya, Ponérihouen** (numéro vert province Nord : 05 00 22).
- **Centres médico-sociaux de Lifou, Maré, Ouvéa** (numéro vert province des Îles : 05 00 90).

Samedi 29 janvier

- **Nouméa, salle d'honneur de l'hôtel de ville** (gouvernement, mairie de Nouméa), sans rendez-vous, le samedi, de 8 h à 12 h 30.
- **Plum, annexe de la mairie du Mont-Dore** (gouvernement, mairie du Mont-Dore), avec ou sans rendez-vous, de 8 h à 11 h.

VACCINATION DES 5-11 ANS

- **au centre de la CAFAT Receiving**, sur rendez-vous via le site www.allomedecin.nc, du lundi au vendredi, de 14 h à 15 h 30 ;
- **au CSF de Montravel**, le mercredi et le vendredi, de 13 h à 15 h 30, sur rendez-vous au 20 53 00.

La vaccination est proposée aux enfants de 5 à 11 ans sur rendez-vous exclusivement, en présence de l'un des deux parents ou du tuteur légal ; sur présentation des pièces d'identité des parents et enfants (ainsi que du livret de famille si les noms de famille sont différents).

L'accord écrit des deux parents est nécessaire. Il est téléchargeable sur le site « gouv.nc ».

Cette vaccination n'est pas obligatoire, mais elle est fortement recommandée aux enfants présentant un risque de développer une forme grave de la maladie ou vivant avec des personnes à risque.

LIENS UTILES

Dépistage et consignes aux malades : <https://gouv.nc/niveau-alerte/depistage-consignes-aux-malades>

Pass sanitaire : <https://gouv.nc/niveau-alerte/pass-sanitaire>

Information aux voyageurs : [arrivées](#), [départs](#)

Sites de vaccination : [Où se faire vacciner ?](#)

Point sanitaire : <https://gouv.nc/coronavirus>

Point vaccinal : <https://gouv.nc/vaccination>

Tableau de bord de la crise : <https://georep.nc/carto-thematique/sante-securite-et-civisme/covid-19>

GESTES BARRIÈRE

CORONAVIRUS Covid-19

- Lavez régulièrement avec du savon ou du gel hydroalcoolique
- ◀ 1 MÈTRE ▶
Masque obligatoire dès 11 ans
- ◀ 2 MÈTRES ▶
si port du masque impossible
- Ne vous touchez pas le visage
- Toussez ou éternuez dans votre coude
- Jetez immédiatement après usage
- Évitez bise et serrage de mains
- Aérez les pièces

gouv.nc/coronavirus

GOUVERNEMENT DE LA NOUVELLE-CALÉDONIE