

*Pôle communication*

Lundi 7 février 2022

# CORONAVIRUS Covid-19



## POINT SANITAIRE DU LUNDI 7 FÉVRIER À 14 h

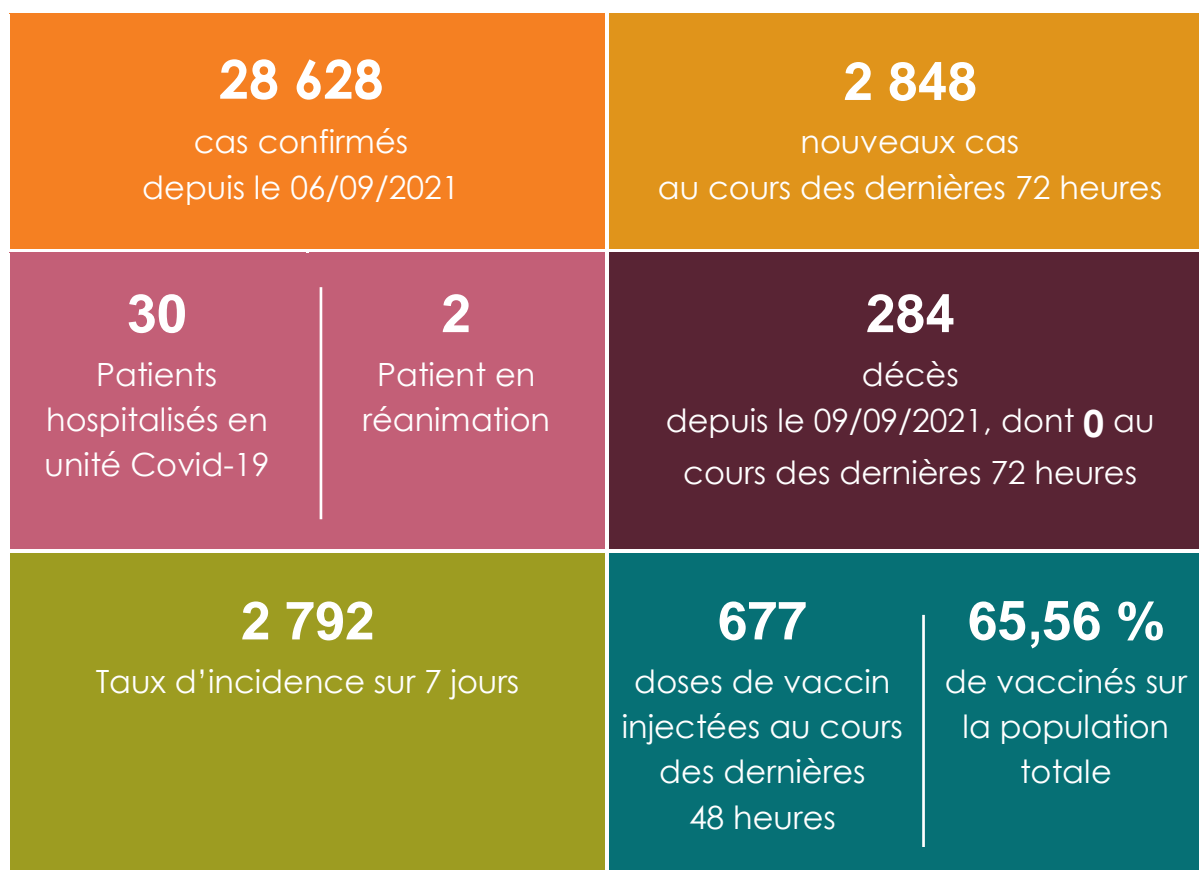

## POINT SANITAIRE

Depuis le vendredi 4 février, à 14 heures, **aucun** décès supplémentaire à déplorer, soit **284** au total depuis le 9 septembre.

### Cas positifs

**2 848** nouveaux cas positifs ont été confirmés dans les dernières 72 heures.

Les cas positifs comptabilisés s'élèvent à **28 628** depuis le lundi 6 septembre.

Le nombre de cas actifs est de **10 252**.

Le taux d'incidence cumulé sur 7 jours glissants est de **2 792** pour 100 000 habitants.

### Hospitalisations

**Deux** patients atteints du COVID-19 sont pris en charge au service de réanimation.

**30** patients sont hospitalisés en unité de médecine COVID-19.

**18 092** personnes sont considérées comme guéries par les services médicaux qui les ont accueillies.

## VACCINATION

Ce week-end, **677** personnes ont reçu une injection.

Depuis le début de la campagne :

- **186 534** personnes ont reçu au moins une dose de vaccin ; soit **80,61 %** de la population vaccinable et **68,83 %** de la population totale ;
- **177 661** personnes ont reçu deux doses de vaccin ;
- **69 071** personnes ont reçu une dose de rappel.

À ce stade, **76,78 %** de la population vaccinable, soit **65,56 %** de la population totale ont reçu un schéma vaccinal complet.

## OÙ SE FAIRE VACCINER ?

### Lundi 7 février

- **Nouméa, salle d'honneur de l'hôtel de ville** (CAFAT, mairie de Nouméa), sans rendez-vous, du lundi au vendredi, de 8 h à 15 h 30, le samedi de 8 h à 12 h 30.
- **Nouméa, CSF de Montravel** (province Sud), avec ou sans rendez-vous, du lundi au vendredi, de 8 h à 16 h, le mardi jusqu'à 18 h.
- **Nouméa, CAFAT Receiving**, sans rendez-vous, du lundi au vendredi, de 8 h à 16 h.
- **Bourail, Colisée** (province Sud), sans rendez-vous, de 8 h 30 à 11 h 30 et de 13 h 30 à 15 h 30.
- **Centres médico-sociaux de la province Nord : Houaïlou, Canala, Touho** (numéro vert province Nord : 05 00 22).
- **Centres médico-sociaux de Lifou, Maré, Ouvéa** (numéro vert province Îles : 05 00 90).

### Mardi 8 février

- **Nouméa, salle d'honneur de l'hôtel de ville (CAFAT, mairie de Nouméa)**, sans rendez-vous, de 8 h à 15 h 30.
- **Nouméa, CSF de Montravel** (province Sud), avec ou sans rendez-vous, le mardi de 8 h à 18 h.
- **Nouméa, CAFAT Receiving**, sans rendez-vous, de 8 h à 16 h.
- **La Foa, salle socio-culturelle** (province Sud, tél. : 20 44 00), vaccination de 8 h 30 à 12 h. Tests de 13 h à 16 H.
- **Île des Pins, point d'information annexe de la mairie** (province Sud, tél. : 20 44 00), de 14 h à 17 h.
- **Centres médico-sociaux de Canala, Hienghène, Pouébo** (numéro vert province Nord : 05 00 22).
- **Koné, CHN**, sur rendez-vous au 05 00 22, de 13 h à 16 h.
- **Centres médico-sociaux de Lifou, Maré, Ouvéa** (numéro vert province Îles : 05 00 90).

### Mercredi 9 février

- **Nouméa, salle d'honneur de l'hôtel de ville** (CAFAT, mairie de Nouméa), sans rendez-vous, de 8 h à 15 h 30.
- **Nouméa, CSF de Montravel** (province Sud), avec ou sans rendez-vous (tél. : 20 53 00), de 8 h à 16 h.
- **Nouméa, CAFAT Receiving**, sans rendez-vous, de 8 h à 16 h.
- **La Foa, maison des services publics de l'intérieur** (province Sud, tél. : 20 44 00), de 8 h 30 à 11 h 30 et de 13 h 30 à 15 h.
- **La Foa, salle socio-culturelle** (province Sud, tél. : 20 44 00), vaccination de 8 h 30 à 12 h. Tests de 13 h à 16 H.
- **Île des Pins, point d'information annexe de la mairie** (province Sud, tél. : 20 44 00), de 9 h à 12 h et de 14 h à 17 h.
- **Yaté, salle polyvalente de la mairie** (province Sud, tél. : 20 44 00), de 8 h à 12 h et de 13 h 30 à 16 h (20 53 70).
- **Centres médico-sociaux de Canala, Kouaoua, Houaïlou, Poum**, sur rendez-vous (numéro vert province Nord : 05 00 22).
- **Koumac, CME**, sur rendez-vous au 05 00 22, de 12 h à 14 h.
- **Centres médico-sociaux de Lifou, Maré, Ouvéa** (numéro vert province des Îles : 05 00 90).

### Jeudi 10 février

- **Salle d'honneur de l'hôtel de ville** (CAFAT, mairie de Nouméa), sans rendez-vous, de 8 h à 15 h 30.
- **Nouméa, CSF de Montravel**, avec ou sans rendez-vous (tél. : 20 53 00), de 8 h à 16 h.
- **Nouméa, CAFAT Receiving**, sans rendez-vous, de 8 h à 16 h.
- **Plum, annexe de la mairie du Mont-Dore**, avec ou sans rendez-vous (tél. : 43 76 00), de 13 h à 18 h.

- **Thio, centre médico-social**, sans rendez-vous de 8 h 30 à 11 h 30 et de 14 h à 16 h (tél. : 20 46 60).
- **Païta, centre médico-social** (province Sud, tél. : 20 44 00), sans rendez-vous, de 8 h à 11 h (tél. : 20 45 70).
- **La Foa, salle socio-culturelle** (province Sud, tél. : 20 44 00), vaccination de de 8 h 30 à 12 h. Tests de 13 h à 16 h.
- **Île des Pins, centre médico-social** (province Sud, tél. : 20 44 00), sans rendez-vous, de 8 h à 17 h (tél. : 20 53 80).
- **Boulari, centre médico-social** (province Sud, tél. : 20 44 00), de 8 h à 11 h 30 (tél. : 20 53 33).
- **Centres médico-sociaux de Canala, Ouégoa, Kaala-Gomen, Voh** (numéro vert province Nord : 05 00 22).
- **Koné, CHN**, sur rendez-vous, de 13 h à 16 h 30.
- **Centres médico-sociaux de Lifou, Maré, Ouvéa** (numéro vert province des Îles : 05 00 90).

#### **Vendredi 11 février**

- **Nouméa, salle d'honneur de l'hôtel de ville**, sans rendez-vous, de 8 h à 15 h 30.
- **Nouméa, CSF de Montravel** (province Sud, tél. : 20 44 00), avec ou sans rendez-vous, de 8 h à 16 h.
- **Nouméa, CAFAT Receiving**, sans rendez-vous, de 8 h à 16 h
- **Dumbéa-sur-mer, centre médico-social** (province Sud), avec ou sans rendez-vous (tél. : 20 47 20), de 13 h à 16 h.
- **Plum, annexe de la mairie du Mont-Dore**, avec ou sans rendez-vous (tél. : 43 76 00), de 13 h à 18 h.
- **La Foa, salle socio-culturelle** (province Sud, tél. : 20 44 00), vaccination de de 8 h 30 à 12 h. Tests de 13 h à 16 H.
- **Centres médico-sociaux de Canala, Houailou, Poindimié et Ponérihouen** (numéro vert province Nord : 05 00 22).
- **Centres médico-sociaux de Lifou, Maré, Ouvéa** (numéro vert province des Îles : 05 00 90).

#### **Samedi 12 février**

- **Nouméa, salle d'honneur de l'hôtel de ville**, sans rendez-vous, le samedi, de 8 h à 12 h 30.
- **Plum, annexe de la mairie du Mont-Dore**, avec ou sans rendez-vous (tél. : 43 76 00), de 8 h à 11 h.

## VACCINATION DES 5-11 ANS

- **centre de la CAFAT Receiving**, sur rendez-vous via le site [www.allomedecin.nc](http://www.allomedecin.nc), du lundi au vendredi, de 14 h à 15 h 30 ;
- **CSF de Montravel**, le mercredi et le vendredi, de 13 h à 15 h 30, sur rendez-vous au 20 53 00.
- **CHN de Koné** le mercredi après-midi de 14 h 30 à 16 h sur rendez-vous au 05 00 22.

La vaccination est proposée aux enfants de 5 à 11 ans sur rendez-vous exclusivement, en présence de l'un des deux parents ou du tuteur légal ; sur présentation des pièces d'identité des parents et enfants (ainsi que du livret de famille si les noms de famille sont différents).

**L'accord écrit d'un des deux parents est nécessaire. Il est téléchargeable sur le site « [gouv.nc](http://gouv.nc) ».**

Cette vaccination n'est pas obligatoire, mais elle est fortement recommandée aux enfants présentant un risque de développer une forme grave de la maladie ou vivant avec des personnes à risque.

## LIENS UTILES

Dépistage et consignes aux malades : <https://gouv.nc/niveau-alerte/depistage-consignes-aux-malades>

Pass sanitaire : <https://gouv.nc/niveau-alerte/pass-sanitaire>

Information aux voyageurs : [arrivées](#), [départs](#)

Sites de vaccination : [Où se faire vacciner ?](#)

Point sanitaire : <https://gouv.nc/coronavirus>

Point vaccinal : <https://gouv.nc/vaccination>

Tableau de bord de la crise : <https://georep.nc/carto-thematique/sante-securite-et-civisme/covid-19>

### GESTES BARRIÈRE

CORONAVIRUS Covid-19

- Lavez régulièrement avec du savon ou du gel hydroalcoolique
- ◀ 1 MÈTRE ▶ Masque obligatoire dès 11 ans
- ◀ 2 MÈTRES ▶ si port du masque impossible
- Ne vous touchez pas le visage
- Toussez ou éternuez dans votre coude
- Jetez immédiatement après usage
- Évitez bise et serrage de mains
- Aérez les pièces

[gouv.nc/coronavirus](https://gouv.nc/coronavirus)

GOUVERNEMENT DE LA NOUVELLE-CALÉDONIE