

Pôle communication

Lundi 14 février 2022

CORONAVIRUS Covid-19



POINT SANITAIRE DU LUNDI 14 FÉVRIER À 14 h

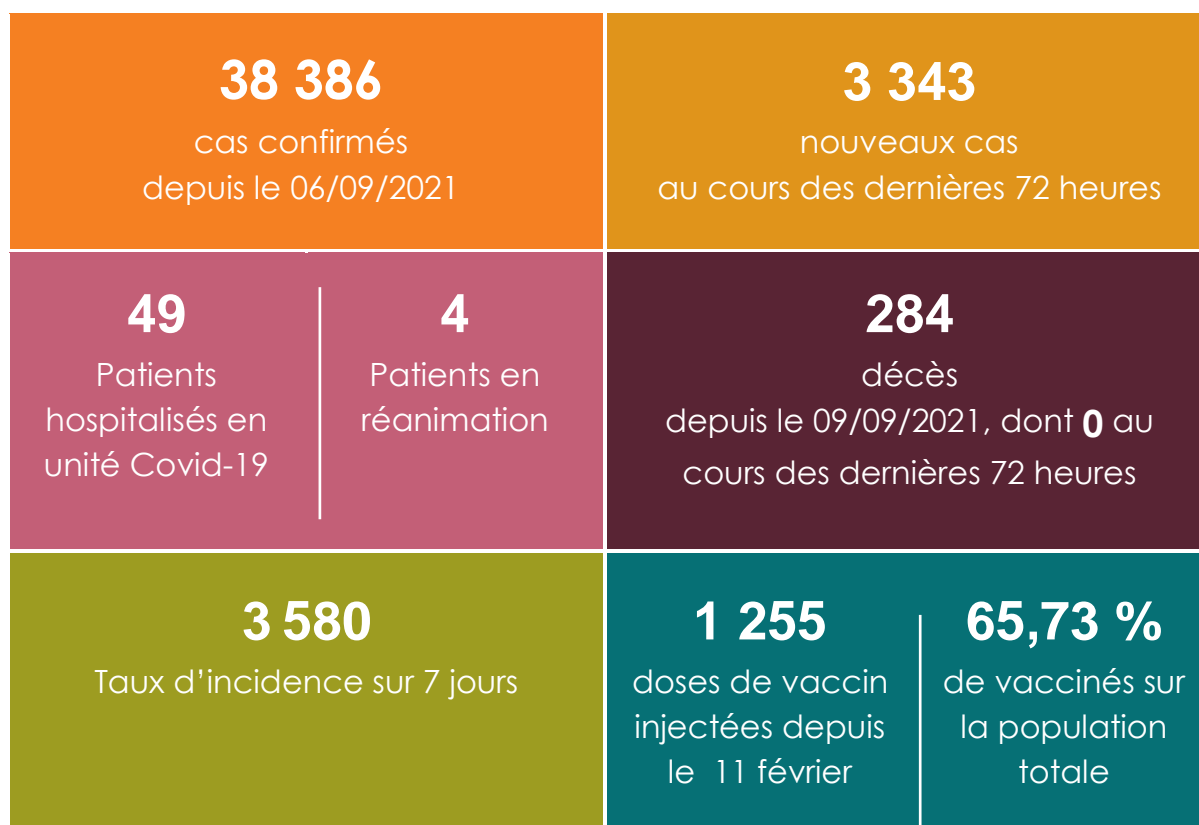

POINT SANITAIRE

Depuis le vendredi 11 février, à 14 heures, **aucun** décès supplémentaire à déplorer, soit **284** au total depuis le 9 septembre.

Cas positifs

3 343 nouveaux cas positifs ont été confirmés dans les dernières 72 heures.

Les cas positifs comptabilisés s'élèvent à **38 386** depuis le lundi 6 septembre.

Le nombre de cas actifs est de **13 050**.

Le taux d'incidence cumulé sur 7 jours glissants est de **3 580** pour 100 000 habitants.

Hospitalisations

Quatre patients atteints du COVID-19 sont pris en charge au service de réanimation.

49 patients sont hospitalisés en unité de médecine COVID-19.

25 052 personnes sont considérées comme guéries par les services médicaux qui les ont accueillies.

VACCINATION

Depuis le vendredi 11 février, **1 255** personnes ont reçu une injection.

Depuis le début de la campagne :

- **186 918** personnes ont reçu au moins une dose de vaccin ; soit **80,78 %** de la population vaccinable et **68,97 %** de la population totale ;
- **178 121** personnes ont reçu deux doses de vaccin ;
- **73 408** personnes ont reçu une dose de rappel.

À ce stade, **76,97 %** de la population vaccinable, soit **65,73 %** de la population totale ont reçu un schéma vaccinal complet.

OÙ SE FAIRE VACCINER ?

Lundi 14 février

- **Nouméa, salle d'honneur de l'hôtel de ville** (CAFAT, mairie de Nouméa), sans rendez-vous, du lundi au vendredi, de 8 h à 15 h 30, le samedi de 8 h à 12 h 30.
- **Nouméa, CSF de Montravel** (province Sud), avec ou sans rendez-vous, du lundi au vendredi, de 8 h à 16 h, le mardi jusqu'à 18 h.
- **Nouméa, CAFAT Receiving**, sans rendez-vous, du lundi au vendredi, de 8 h à 16 h.
- **La Foa, salle socio-culturelle** (province Sud, tél. : 20 44 00), vaccination de 8 h 30 à 12 h. Tests de 13 h à 16 h.
- **Bourail, Colisée** (province Sud), sans rendez-vous, de 8 h 30 à 11 h 30 et de 13 h 30 à 15 h 30.
- **Centres médico-sociaux de la province Nord : Houailou, Canala, Touho** (numéro vert province Nord : 05 00 22).
- **Centres médico-sociaux de Lifou, Maré, Ouvéa** (numéro vert province Îles : 05 00 90).

Mardi 15 février

- **Nouméa, salle d'honneur de l'hôtel de ville** (CAFAT, mairie de Nouméa), sans rendez-vous, de 8 h à 15 h 30.
- **Nouméa, CSF de Montravel** (province Sud), avec ou sans rendez-vous, le mardi de 8 h à 18 h.
- **Nouméa, CAFAT Receiving**, sans rendez-vous, de 8 h à 16 h.
- **La Foa, salle socio-culturelle** (province Sud, tél. : 20 44 00), vaccination de 8 h 30 à 12 h. Tests de 13 h à 16 h.
- **Centres médico-sociaux de Canala, Hienghène, Pouébo** (numéro vert province Nord : 05 00 22).
- **Koné, CHN**, sur rendez-vous au 05 00 22, de 13 h à 16 h.
- **Centres médico-sociaux de Lifou, Maré, Ouvéa** (numéro vert province Îles : 05 00 90).

Mercredi 16 février

- **Nouméa, salle d'honneur de l'hôtel de ville** (CAFAT, mairie de Nouméa), sans rendez-vous, de 8 h à 15 h 30.
- **Nouméa, CSF de Montravel** (province Sud), avec ou sans rendez-vous (tél. : 20 53 00), de 8 h à 16 h.
- **Nouméa, CAFAT Receiving**, sans rendez-vous, de 8 h à 16 h.
- **La Foa, maison des services publics de l'intérieur** (province Sud, tél. : 20 44 00), de 8 h 30 à 11 h 30 et de 13 h 30 à 15 h 30.
- **La Foa, salle socio-culturelle** (province Sud, tél. : 20 44 00), vaccination de 8 h 30 à 12 h. Tests de 13 h à 16 h.
- **Yaté, salle polyvalente de la mairie** (province Sud, tél. : 20 44 00), de 8 h à 12 h et de 13 h 30 à 16 h 30 (20 53 70).
- **Centres médico-sociaux de Canala, Kouaoua, Houailou, Poum**, sur rendez-vous (numéro vert province Nord : 05 00 22).
- **Koumac, CME**, sur rendez-vous au 05 00 22, de 12 h à 14 h.
- **Centres médico-sociaux de Lifou, Maré, Ouvéa** (numéro vert province des Îles : 05 00 90).

Jeudi 17 février

- **Salle d'honneur de l'hôtel de ville** (CAFAT, mairie de Nouméa), sans rendez-vous, de 8 h à 15 h 30.
- **Nouméa, CSF de Montravel**, avec ou sans rendez-vous (tél. : 20 53 00), de 8 h à 16 h.
- **Nouméa, CAFAT Receiving**, sans rendez-vous, de 8 h à 16 h.
- **Plum, annexe de la mairie du Mont-Dore**, avec ou sans rendez-vous (tél. : 43 76 00), de 13 h à 18 h.
- **Thio, centre médico-social**, sans rendez-vous de 8 h 30 à 11 h 30 et de 14 h à 16 h (tél. : 20 46 60).

- **Païta, centre médico-social** (province Sud, tél. : 20 44 00), sans rendez-vous, de 8 h à 11 h (tél. : 20 45 70).
- **La Foa, salle socio-culturelle** (province Sud, tél. : 20 44 00), vaccination de de 8 h 30 à 12 h. Tests de 13 h à 16 h.
- **Île des Pins, centre médico-social** (province Sud, tél. : 20 44 00), sans rendez-vous, de 8 h à 17 h (tél. : 20 53 80).
- **Boulari, centre médico-social** (province Sud), de 8 h à 11 h 30 et de 13 h à 16 h (tél. : 20 53 53).
- **Centres médico-sociaux de Canala, Ouégoa, Kaala-Gomen, Voh** (numéro vert province Nord : 05 00 22).
- **Koné, CHN**, sur rendez-vous, de 13 h à 16 h 30.
- **Centres médico-sociaux de Lifou, Maré, Ouvéa** (numéro vert province des Îles : 05 00 90).

Vendredi 18 février

- **Nouméa, salle d'honneur de l'hôtel de ville**, sans rendez-vous, de 8 h à 15 h 30.
- **Nouméa, CSF de Montravel** (province Sud, tél. : 20 44 00), avec ou sans rendez-vous, de 8 h à 16 h.
- **Nouméa, CAFAT Receiving**, sans rendez-vous, de 8 h à 16 h
- **Dumbéa-sur-mer, centre médico-social** (province Sud), avec ou sans rendez-vous (tél. : 20 47 20), de 13 h à 16 h.
- **Plum, annexe de la mairie du Mont-Dore**, avec ou sans rendez-vous (tél. : 43 76 00), de 13 h à 18 h.
- **La Foa, salle socio-culturelle** (province Sud, tél. : 20 44 00), vaccination de de 8 h 30 à 12 h. Tests de 13 h à 16 h.
- **Centres médico-sociaux de Canala, Houailou, Poindimié** (numéro vert province Nord : 05 00 22).
- **Centres médico-sociaux de Lifou, Maré, Ouvéa** (numéro vert province des Îles : 05 00 90).

Samedi 19 février

- **Nouméa, salle d'honneur de l'hôtel de ville**, sans rendez-vous, le samedi, de 8 h à 12 h 30.
- **Plum, annexe de la mairie du Mont-Dore**, avec ou sans rendez-vous (tél. : 43 76 00), de 8 h à 11 h.

VACCINATION DES 5-11 ANS

- **Centre de la CAFAT Receiving**, sur rendez-vous via le site www.allomedecin.nc, du lundi au vendredi, de 14 h à 15 h 30 ;
- **CSF de Montravel**, le mercredi et le vendredi, de 13 h à 15 h 30, sur rendez-vous au 20 53 00.
- **CHN de Koné** le mercredi après-midi de 14 h 30 à 16 h sur rendez-vous au 05 00 22.

La vaccination est proposée aux enfants de 5 à 11 ans sur rendez-vous exclusivement, en présence de l'un des deux parents ou du tuteur légal ; sur présentation des pièces d'identité des parents et enfants (ainsi que du livret de famille si les noms de famille sont différents).

L'accord écrit d'un des deux parents est nécessaire. Il est téléchargeable sur le site « gouv.nc ».

Cette vaccination n'est pas obligatoire, mais elle est fortement recommandée aux enfants présentant un risque de développer une forme grave de la maladie ou vivant avec des personnes à risque.

LIENS UTILES

Dépistage et consignes aux malades : <https://gouv.nc/niveau-alerte/depistage-consignes-aux-malades>

Pass sanitaire : <https://gouv.nc/niveau-alerte/pass-sanitaire>

Information aux voyageurs : [arrivées](#), [départs](#)

Sites de vaccination : [Où se faire vacciner ?](#)

Point sanitaire : <https://gouv.nc/coronavirus>

Point vaccinal : <https://gouv.nc/vaccination>

Tableau de bord de la crise : <https://georep.nc/carto-thematique/sante-securite-et-civisme/covid-19>

GESTES BARRIÈRE

CORONAVIRUS Covid-19

- Lavez régulièrement avec du savon ou du gel hydroalcoolique
- ◀ 1 MÈTRE ▶ Masque obligatoire dès 11 ans
- ◀ 2 MÈTRES ▶ si port du masque impossible
- Ne vous touchez pas le visage
- Toussez ou éternuez dans votre coude
- Jetez immédiatement après usage
- Évitez bise et serrage de mains
- Aérez les pièces

gouv.nc/coronavirus

GOUVERNEMENT DE LA NOUVELLE-CALÉDONIE