

Pôle communication

Mercredi 2 mars 2022

CORONAVIRUS Covid-19



POINT SANITAIRE DU MERCREDI 2 MARS À 14 h

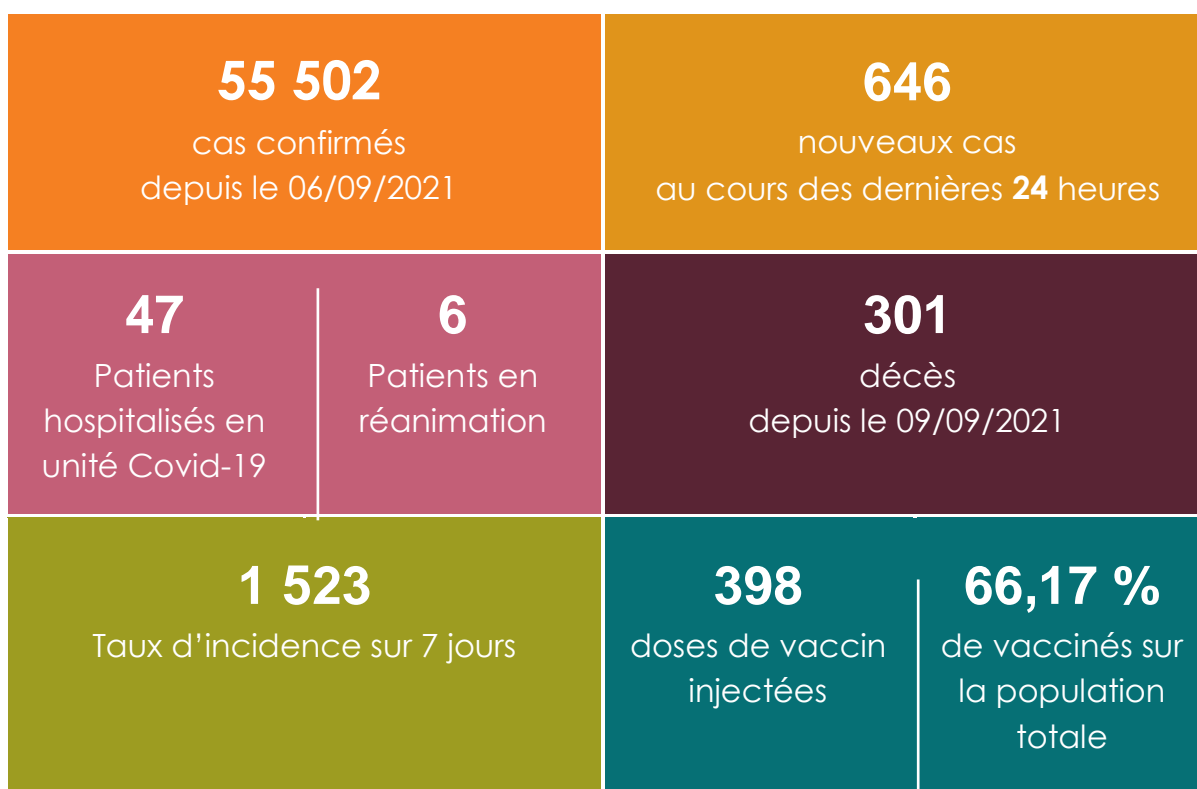

POINT SANITAIRE

Depuis hier, mardi 1^{er} mars, à 14 heures, un décès supplémentaire est à déplorer, soit **301** au total depuis le 9 septembre. Il s'agit d'une personne très âgée, non vaccinée, décédée à son domicile.

Cas positifs

646 cas positifs ont été confirmés dans les dernières **24 heures**.

Les cas positifs comptabilisés s'élèvent aujourd'hui à **55 502**.

Le nombre de cas actifs est de **7 232**.

Le taux d'incidence cumulé sur 7 jours glissants est de **1 523** pour 100 000 habitants.

Hospitalisations

Six patients atteints du COVID-19 sont pris en charge au service de réanimation.

47 patients sont hospitalisés en unité de médecine COVID-19.

47 969 personnes sont considérées comme guéries par les services médicaux qui les ont accueillies.

VACCINATION

Hier, mardi 1^{er} mars, **398** personnes ont reçu une injection.

Depuis le début de la campagne :

- **187 726** personnes ont reçu au moins une dose de vaccin ; soit **81,13 %** de la population vaccinable et **69,27 %** de la population totale ;
- **179 311** personnes ont reçu deux doses de vaccin, soit **77,49 %** de la population vaccinable, **66,17 %** de la population totale ;
- **86 191** personnes ont reçu une dose de rappel, soit **37,25 %** de la population vaccinable et **31,8 %** de la population totale.

OÙ SE FAIRE VACCINER ?

Mercredi 2 mars

Nouméa	Salle d'honneur de l'hôtel de ville : sans rendez-vous, de 8 h à 15 h 30.	05 00 33
Nouméa	CSF de Montravel : avec ou sans rendez-vous, de 8 h à 16 h.	20 53 00
Nouméa	CAFAT Receiving : sans rendez-vous, de 8 h à 16 h.	05 00 33
La Foa	Maison des services publics de l'intérieur : de 8 h 30 à 11 h 30 et de 13 h 30 à 15 h 30.	20 44 00
La Foa	Salle socio-culturelle : vaccination de 8 h 30 à 12 h. Tests de 13 h à 16 h.	20 44 00
Bourail	Colisée : vaccination de 8 h 30 à 12 h. Tests de 13 h à 16 h.	20 44 00
Yaté	Salle polyvalente de la mairie : sans rendez-vous, de 8 h à 12 h et de 13 h 30 à 16 h 30.	20 53 70
Province Nord	Centres médico-sociaux de Canala, Kouaoua, Houailou, Poum	05 00 22
Koumac	CME : sur rendez-vous, de 12 h à 14 h.	05 00 22
Province des Îles	Centres médico-sociaux de Lifou, Maré, Ouvéa	05 00 90

Jeudi 3 mars

Nouméa	Salle d'honneur de l'hôtel de ville : sans rendez-vous, de 8 h à 15 h 30.	05 00 33
Nouméa	CSF de Montravel : avec ou sans rendez-vous, de 8 h à 16 h.	20 53 00
Nouméa	CAFAT Receiving : sans rendez-vous, de 8 h à 16 h.	05 00 33
Plum	Annexe de la mairie du Mont-Dore : avec ou sans rendez-vous, de 13 h à 18 h.	43 76 00
Thio	Centre médico-social : sans rendez-vous, de 8 h 30 à 11 h 30 et de 14 h à 16 h.	20 46 60
Païta	Centre médico-social : sans rendez-vous, de 8 h à 11 h.	20 45 70
La Foa	Salle socio-culturelle : vaccination de 8 h 30 à 12 h. Tests de 13 h à 16 h.	20 44 00
Bourail	Colisée : vaccination de 8 h 30 à 12 h. Tests de 13 h à 16 h.	20 44 00
Île des Pins	Centre médico-social : sans rendez-vous, de 8 h à 17 h.	20 53 80
Boulari	Centre médico-social : sans rendez-vous, de 8 h à 11 h 30 et de 13 h à 16 h.	20 53 53
Province Nord	Centres médico-sociaux de Canala, Ouégoa, Kaala-Gomen, Voh	05 00 22
Koné	CHN : sur rendez-vous, de 13 h à 16 h.	
Ponérihouen	Pharmacie : sur rendez-vous, de 8 h à 12 h.	
Province des Îles	Centres médico-sociaux de Lifou, Maré, Ouvéa	05 00 90

Vendredi 4 mars

Nouméa	Salle d'honneur de l'hôtel de ville : sans rendez-vous, de 8 h à 15 h 30.	05 00 33
Nouméa	CSF de Montravel : avec ou sans rendez-vous, de 8 h à 16 h.	20 53 00
Nouméa	CAFAT Receiving : sans rendez-vous, de 8 h à 16 h.	05 00 33
Dumbéa-sur-mer	Centre médico-social : avec ou sans rendez-vous, de 13 h à 16 h.	20 47 20
Plum	Annexe de la mairie du Mont-Dore : avec ou sans rendez-vous, de 13 h à 18 h.	43 76 00
La Foa	Salle socio-culturelle : vaccination de 8 h 30 à 12 h. Tests de 13 h à 16 h.	20 44 00
Bourail	Colisée : vaccination de 8 h 30 à 12 h. Tests de 13 h à 16 h.	20 44 00
Province Nord	Centres médico-sociaux de Canala, Houaïlou, Poindimié	05 00 22
Province des Îles	Centres médico-sociaux de Lifou, Maré, Ouvéa	05 00 90

Samedi 5 mars

Nouméa	Salle d'honneur de l'hôtel de ville : sans rendez-vous, de 8 h à 12 h 30.	05 00 33
Plum	Annexe de la mairie du Mont-Dore : avec ou sans rendez-vous, de 8 h à 11 h.	43 76 00

VACCINATION DES 5-11 ANS

- **Centre de la CAFAT Receiving**, sur rendez-vous via le site www.allomedecin.nc, du lundi au vendredi, de 14 h à 15 h 30 ;
- **CSF de Montravel**, sur rendez-vous au 20 53 00, le mercredi et le vendredi, de 13 h à 15 h 30.
- **CHN de Koné**, sur rendez-vous au 05 00 22, le mercredi après-midi de 14 h 30 à 16 h.

La vaccination est proposée aux enfants de 5 à 11 ans sur rendez-vous exclusivement, en présence de l'un des deux parents ou du tuteur légal ; sur présentation des pièces d'identité des parents et enfants (ainsi que du livret de famille si les noms de famille sont différents).

L'accord écrit d'un des deux parents est nécessaire. Il est téléchargeable sur le site « gouv.nc ».

Cette vaccination est fortement recommandée aux enfants présentant un risque de développer une forme grave de la maladie ou vivant avec des personnes à risque.

LIENS UTILES

Dépistage et consignes aux malades : <https://gouv.nc/niveau-alerte/depistage-consignes-aux-malades>

Pass sanitaire : <https://gouv.nc/niveau-alerte/pass-sanitaire>

Information aux voyageurs : [arrivées](#), [départs](#)

Sites de vaccination : [Où se faire vacciner ?](#)

Point sanitaire : <https://gouv.nc/coronavirus>

Point vaccinal : <https://gouv.nc/vaccination>

Tableau de bord de la crise : <https://georep.nc/carto-thematique/sante-securite-et-civisme/covid-19>

GESTES BARRIÈRE

CORONAVIRUS
Covid-19

- Lavez régulièrement avec du savon ou du gel hydroalcoolique
- ◀ 1 MÈTRE ▶
Masque obligatoire dès 11 ans
- ◀ 2 MÈTRES ▶
si port du masque impossible
- Ne vous touchez pas le visage
- Toussez ou éternuez dans votre coude
- Jetez immédiatement après usage
- Évitez bise et serrage de mains
- Aérez les pièces

gouv.nc/coronavirus

GOUVERNEMENT DE LA NOUVELLE-CALÉDONIE