

Pôle communication

Vendredi 1^{er} avril 2022

CORONAVIRUS Covid-19



POINT SANITAIRE DU VENDREDI 1^{er} AVRIL

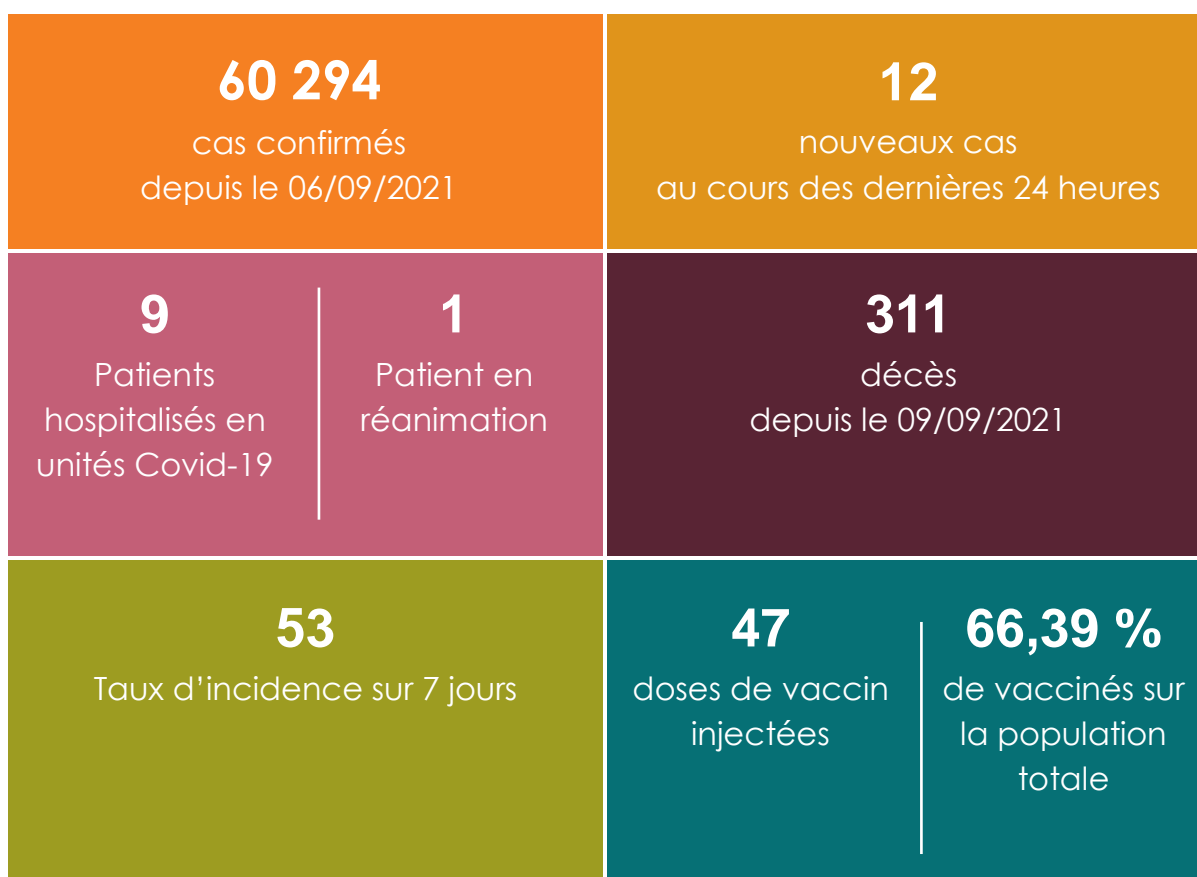

POINT SANITAIRE

Depuis jeudi 31 mars, **aucun** décès supplémentaire à déplorer, soit **311** au total depuis le 9 septembre 2021.

Cas positifs

12 cas positifs ont été confirmés au cours des dernières **24 heures**.

Les cas positifs comptabilisés s'élèvent aujourd'hui à **60 294**.

Le nombre de cas actifs est de **282**.

Le taux d'incidence cumulé sur 7 jours glissants est de **53** pour 100 000 habitants.

Hospitalisations

Un patient atteint du COVID-19 est pris en charge au service de réanimation.

Neuf patients sont hospitalisés en unités de médecine COVID.

59 727 personnes sont considérées comme guéries par les services médicaux qui les ont accueillies.

VACCINATION

Depuis jeudi 31 mars, **47** personnes ont reçu une injection.

Depuis le début de la campagne :

- **188 037** personnes ont reçu au moins une dose de vaccin ; soit **81,26 %** de la population vaccinable et **69,39 %** de la population totale ;
- **179 930** personnes ont reçu deux doses de vaccin, soit **77,76 %** de la population vaccinable, **66,39 %** de la population totale ;
- **90 707** personnes ont reçu une dose de rappel, soit **39,2 %** de la population vaccinable et **33,47 %** de la population totale.

SUIVI DE LA SITUATION SANITAIRE

Il n'y aura pas de point sanitaire ce week-end. Vous pouvez consulter les chiffres disponibles sur le « Tableau de bord de la crise » à cette adresse :

<https://georep.nc/carto-thematique/sante-securite-et-civisme/covid-19>

À NOTER

Fermeture de certains centres de vaccination

Fermeture à compter du lundi 28 mars :

- Le centre de vaccination installé dans la salle d'honneur de la mairie de Nouméa.

Fermeture à compter du vendredi 1^{er} avril :

- le centre de vaccination de la CAFAT Receiving ;
- les UPC (unités médicales de prise en charge) de Bourail et de La Foa.

Resteront ouverts à la vaccination, au-delà du 31 mars :

- le centre de santé de la famille (CSF) de Montravel ;
- en province Sud, les centres médico-sociaux (CMS), de l'Île des Pins, Yaté, Thio, La Foa et Bourail, uniquement sur rendez-vous ;
- en province Nord, les CMS listés [ICI](#) ;
- les pharmacies et professionnels de santé recensés sur la carte interactive, [ICI](#).

LIENS UTILES

Dépistage et consignes aux malades : <https://gouv.nc/niveau-alerte/depistage-consignes-aux-malades>

Information aux voyageurs : [arrivées](#), [départs](#)

Sites de vaccination : [Où se faire vacciner ?](#)

Point sanitaire : <https://gouv.nc/coronavirus>

Point vaccinal : <https://gouv.nc/vaccination>

Tableau de bord de la crise : <https://georep.nc/carto-thematique/sante-securite-et-civisme/covid-19>

